

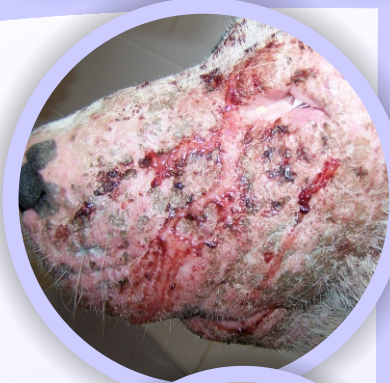

# 1º CICLO DE PALESTRAS EM DERMATOLOGIA DE CÃES E GATOS

**DIA 16  
DE ABRIL**

Inscrições de 21 de março a 14 de abril, diretamente na FIEPE/CAV (Rua São Jorge, nº 42, Conta Dinheiro, Lages-SC - 88520-020, ou via depósito bancário à FIEPE/CAV (Banco do Brasil, Ag 5215-9, CC 350066-7) mediante envio de comprovante para "fiepecav@hotmail.com" para preenchimento da ficha de inscrição.\* Valor da inscrição: 60,00 até dia 14 de abril (Inscrições realizadas no dia e local do evento: 80,00).



**VAGAS  
LIMITADAS**

- 8:30 - 9:10 INSCRIÇÕES DE ÚLTIMA HORA E ENTREGA DE MATERIAL**
- 9:20 - 10:20 DERMATITE ATÓPICA CANINA E SUAS COMPLICAÇÕES I**  
MV, DR. PAULO EDUARDO FERIAN
- 10:20 - 11:10 DERMATITE ATÓPICA CANINA E SUAS COMPLICAÇÕES II**  
MV, DR. PAULO EDUARDO FERIAN
- 11:10 - 12:00 DERMATITES PARASITÁRIAS EM CÃES E GATOS**  
MV, MESTRANDA GIOVANA BIEZUS
- 12:00 - 13:30 INTERVALO PARA ALMOÇO**
- 13:30 - 14:10 PALESTRA PATROCINADORES**
- 14:10 - 15:00 NEOPLASIAS DE PELE NO CÃO E NO GATO**  
MV, MSC. ELOISA CARLA BACH
- 15:00 - 15:50 BIOPSIA, EXCISÃO DE TUMORES DE PELE E CIRURGIAS RECONSTRUTIVAS**  
MV, DRA. ANNA LAETÍCIA DA TRINDADE BARBOSA
- 15:50 - 16:10 INTERVALO**
- 16:10 - 17:00 CITOLOGIA: COLETA, PROCESSAMENTO DA AMOSTRA E LESÕES ELEMENTARES DA PELE**  
MV, DOUTORANDA JULIETA VOLPATO
- 17:00 - 17:50 DERMATOPATOLOGIA: COMO O PATOLOGISTA PODE AUXILIAR O CLÍNICO NO DIAGNÓSTICO DE DOENÇAS DE PELE**  
MV, DRA. RENATA ASSIS CASAGRANDE
- 17:50 - 18:30 PALESTRA PATROCINADORES**
- 18:30 ENTREGA DE CERTIFICADOS**

**REALIZAÇÃO:**



**LOCAL:** Universidade do Estado de Santa Catarina (UDESC)  
Centro de Ciências Agroveterinárias (CAV) - Lages, SC  
Anfiteatro do prédio da Agronomia (Caverna)

\*Após o pagamento, não haverá devolução do valor da inscrição

